Présentation de la future plateforme internet du Réseau francophone de l'Innovation

Réunion de lancement OIF
9-10 juillet 2013

ORGANISATION INTERNATIONALE DE la francophonie
FÉDÉRATION WALLONIE-BRUXELLES
AGENCE UNIVERSITAIRE DE LA FRANCOPHONIE
Ecole Nationale Supérieure des Mines SAINT-ETIENNE
ARMINES
CIRIDD CENTRE INTERNATIONAL DE RESSOURCES ET D'INNOVATION POUR LE DÉVELOPPEMENT DURABLE

Une initiative francophone au cœur d'un écosystème 2.0

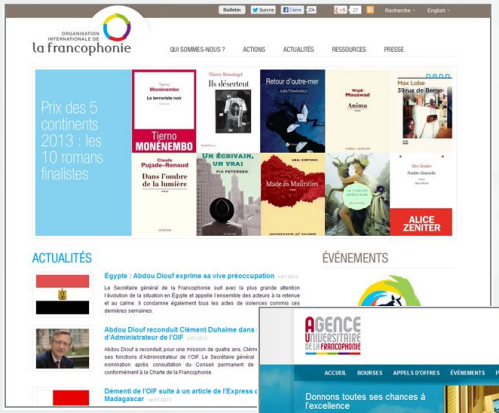

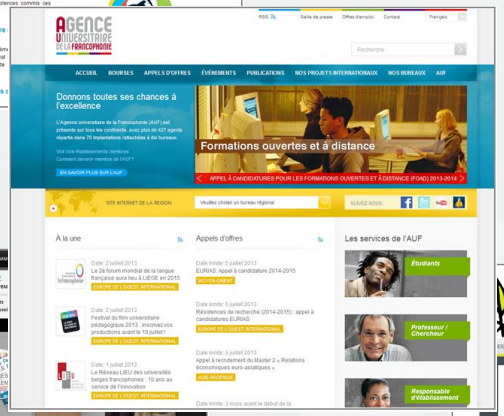

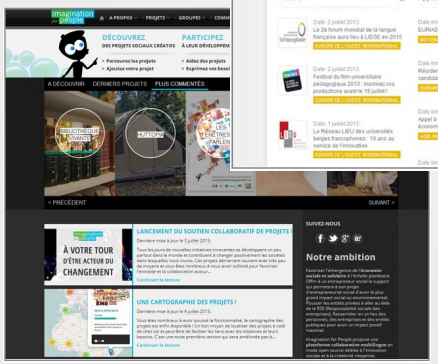

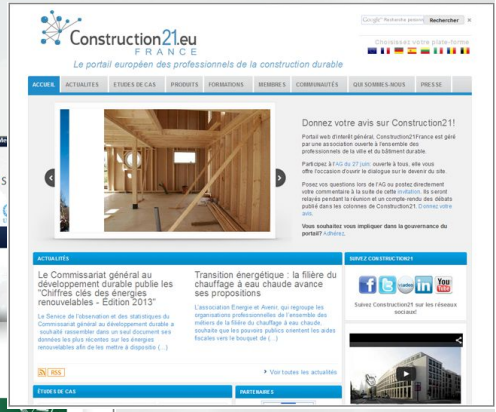

ORGANISATION INTERNATIONALE DE la francophonie

FÉDÉRATION WALLONIE-BRUXELLES

AGENCE UNIVERSITAIRE DE LA FRANCOPHONIE

Ecole Nationale Supérieure des Mines SAINT-ETIENNE

ARMINES

CIRIDD CENTRE INTERNATIONAL DE RESSOURCES ET D'INNOVATION POUR LE DÉVELOPPEMENT DURABLE

Placer aujourd'hui les acteurs de l'innovation au coeur des dispositifs et des communautés de travail ...

considérant l'information comme un bien commun.

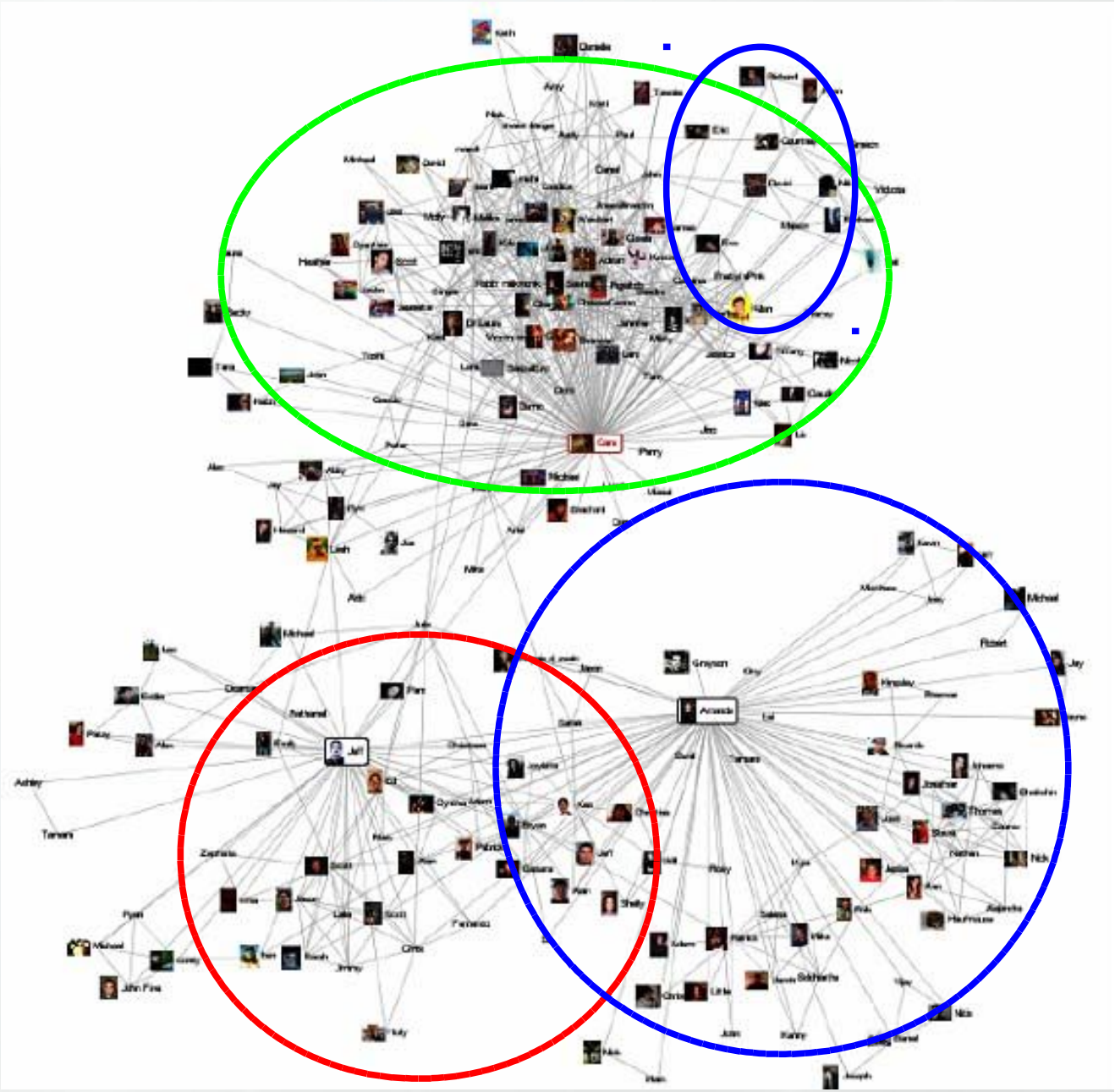

ORGANISATION INTERNATIONALE DE la francophonie

FÉDÉRATION WALLONIE-BRUXELLES

AGENCE UNIVERSITAIRE DE LA FRANCOPHONIE

Ecole Nationale Supérieure des Mines SAINT-ETIENNE

ARMINES

CIRIDD CENTRE INTERNATIONAL DE RESSOURCES ET D'INNOVATION POUR LE DÉVELOPPEMENT DURABLE

L'information comme un « bien commun »

Principes éthiques et ligne de conduite :

> Renforcer les capacités des détenteurs de savoirs pour diffuser, partager, se faire connaître.

> S'appuyer sur des outils adaptés à chaque projet, ouverts et évolutifs, favorisant une information plurielle.

> Par les TIC, identifier et mobiliser en respectant les principes d'accessibilité, de traçabilité de l'information et favoriser la libre diffusion des savoirs (Open Source, Creative Commons).

Quatre secteurs stratégiques sont privilégiés

Secteur	Secteur	Secteur	Secteur
Agro-alimentaire	du numérique et de l'économie du savoir	des technologies et de l'économie verte	des industries culturelles et de l'économie de la culture

et seront « connectés » sur la plateforme en favorisant la

[transversalité]

ORGANISATION INTERNATIONALE DE la francophonie

FÉDÉRATION WALLONIE-BRUXELLES

AGENCE UNIVERSITAIRE DE LA FRANCOPHONIE

Ecole Nationale Supérieure des Mines SAINT-ETIENNE

ARMINES

CIRIDD CENTRE INTERNATIONAL DE RESSOURCES ET D'INNOVATION POUR LE DÉVELOPPEMENT DURABLE

Au sein de chaque secteur stratégique,

Secteur	Secteur	Secteur	Secteur
Agro-alimentaire	du numérique et de l'économie du savoir	des technologies et de l'économie verte	des industries culturelles et de l'économie de la culture

Seront identifiés :

Des communautés

Des acteurs

Des initiatives

Autant d'entrées possibles sur la plateforme

ORGANISATION INTERNATIONALE DE la francophonie

FÉDÉRATION WALLONIE-BRUXELLES

AGENCE UNIVERSITAIRE DE LA FRANCOPHONIE

Ecole Nationale Supérieure des Mines SAINT-ETIENNE

ARMINES

CIRIDD CENTRE INTERNATIONAL DE RESSOURCES ET D'INNOVATION POUR LE DÉVELOPPEMENT DURABLE

Plusieurs modes de navigation

Par type d'information :

Initiatives | Acteurs | Innovations | Communautés

Par entrée sectorielle :

Secteur	Secteur	Secteur	Secteur
Agro-alimentaire	du numérique et de l'économie du savoir	des technologies et de l'économie verte	des industries culturelles et de l'économie de la culture

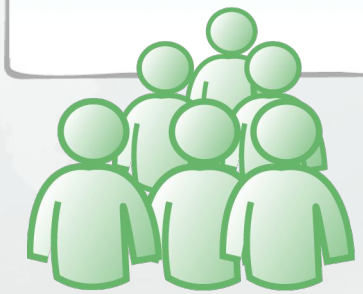

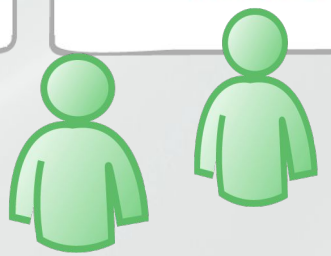

Un membre inscrit sur la plateforme pourra ...

- *Se présenter sur sa page membre,*
- *Proposer des contenus,*
- *Communiquer avec d'autres membres,*
- *Informer sur des initiatives et des acteurs,*
- *Proposer des innovations,*
- *Consulter l'actualité,*
- *Obtenir de la veille,*
- *Nouer des liens sur des projets,*
- *Accéder à des fonds documentaires ...*

Un membre modérateur pourra ...

- Réaliser les mêmes actions que les membres mais également
- Animer une communauté,
- Créer et valider des contenus,
- Renseigner les bases de données des initiatives, des acteurs et des innovations,
- Proposer de l'actualité,
- Faire connaître la plateforme sur les réseaux sociaux,
- Coopter de nouveaux membres,
- Alimenter le blog de la plateforme ...

Et participer à la vie de la plateforme sur ses thématiques de prédilection

ORGANISATION INTERNATIONALE DE la francophonie
FÉDÉRATION WALLONIE-BRUXELLES
AGENCE UNIVERSITAIRE DE LA FRANCOPHONIE
Ecole Nationale Supérieure des Mines SAINT-ETIENNE
ARMINES
CIRIDD CENTRE INTERNATIONAL DE RESSOURCES ET D'INNOVATION POUR LE DÉVELOPPEMENT DURABLE

La plateforme du réseau en résumé

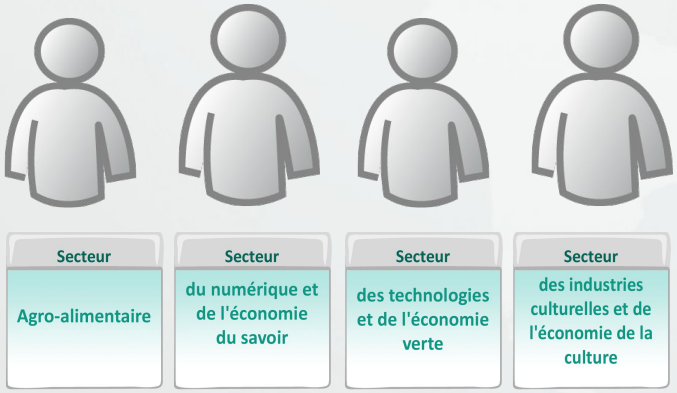

Des initiatives, indexées par des membres – acteurs de l'innovation, réunis au sein de communautés de travail, elles-mêmes animées par des modérateurs (points focaux) spécialistes de secteurs stratégiques, et ...

... des moyens pour inter-agir

ORGANISATION INTERNATIONALE DE la francophonie
FÉDÉRATION WALLONIE-BRUXELLES
AGENCE UNIVERSITAIRE DE LA FRANCOPHONIE
Ecole Nationale Supérieure des Mines SAINT-ETIENNE
ARMINES
CIRIDD CENTRE INTERNATIONAL DE RESSOURCES ET D'INNOVATION POUR LE DÉVELOPPEMENT DURABLE

FONDS
RESSOURCES

COMMUNAUTÉS
DE TRAVAIL

ACTUALITÉS

Des fonctionnalités propres à favoriser l'intelligence et la production au sein des communautés de travail

CONNEXIONS
RÉSEAUX SOCIAUX
FLUX RSS

ANNUAIRE

BDD
INITIATIVES

ORGANISATION INTERNATIONALE DE la francophonie

FÉDÉRATION WALLONIE-BRUXELLES

AGENCE UNIVERSITAIRE DE LA FRANCOPHONIE

Ecole Nationale Supérieure des Mines SAINT-ETIENNE

ARMINES

CIRIDD CENTRE INTERNATIONAL DE RESSOURCES ET D'INNOVATION POUR LE DÉVELOPPEMENT DURABLE

Descriptions de quelques-unes des fonctions proposées

La base de données des initiatives, comme celle des acteurs bénéficie d'un gestionnaire de collecte et de traitement de l'information facilitant l'indexation des initiatives (qui peuvent être géolocalisées).

La fonction « d'annuaire » des membres facilite les contacts, mises en relation, invitations à participer à des projets ou à des groupes sur la plateforme.

Les communautés bénéficient d'outils de travail collaboratif et de fonctions sociales et de dispositifs d'alerte par courriel des activités. L'insertion de flux RSS permet d'activer une veille paramétrable pour chaque communauté.

Descriptions de quelques-unes des fonctions proposées

L'agenda permet aux membres d'un groupe de travail de partager des dates d'événements, de manifestations publiques, ou de réunions propres aux groupe.

Les fonds documentaires au sein des groupes (communautés) peuvent intégrer des fichiers, signets, pages (type Wiki), médias mis en ligne sur la plateforme Finnov ou insérés depuis une autre plateforme.

Le « blog » est l'espace de diffusion de l'actualité de la plateforme. Un espace de mise en visibilité de la vie de la plateforme et de ses membres. Chaque article y est archivé chronologiquement et peut être classé par thématiques.

L'exemple de Construction21.eu

Communautés en ligne pour partager :

Initiatives, forums, articles, documents, agenda, sites favoris,

Base de données des initiatives remarquables

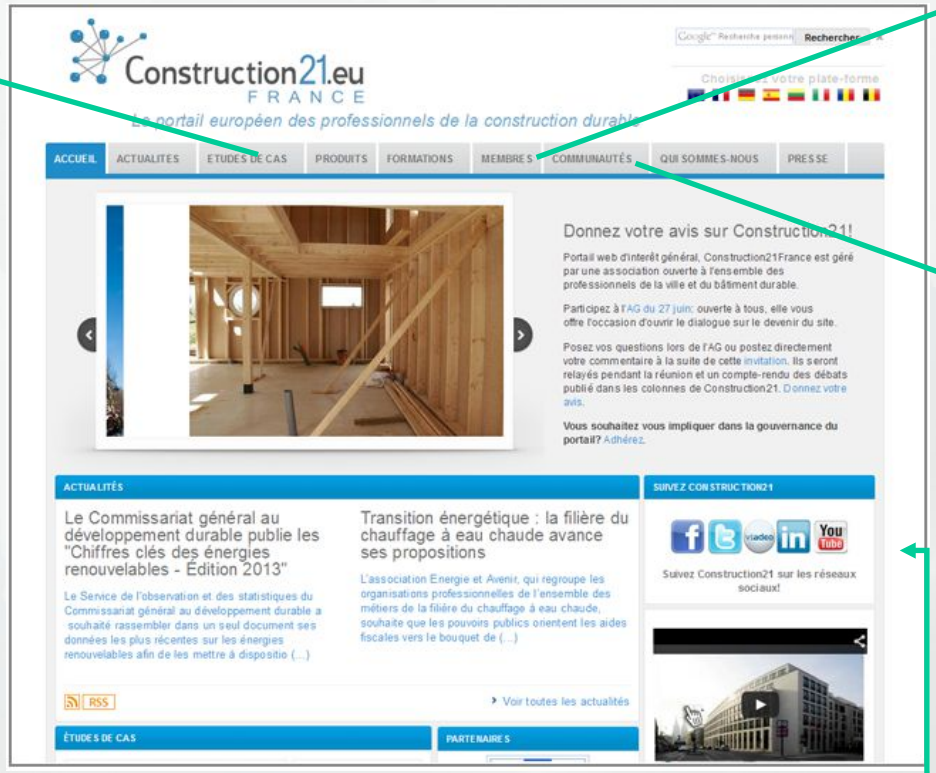

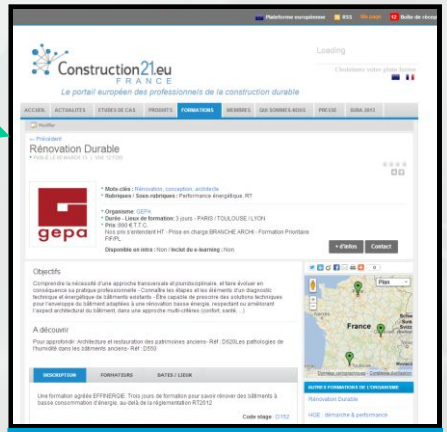

Base de données membres et organisations

Actualités de l'Innovation

En lien direct avec les réseaux sociaux

(illustration)